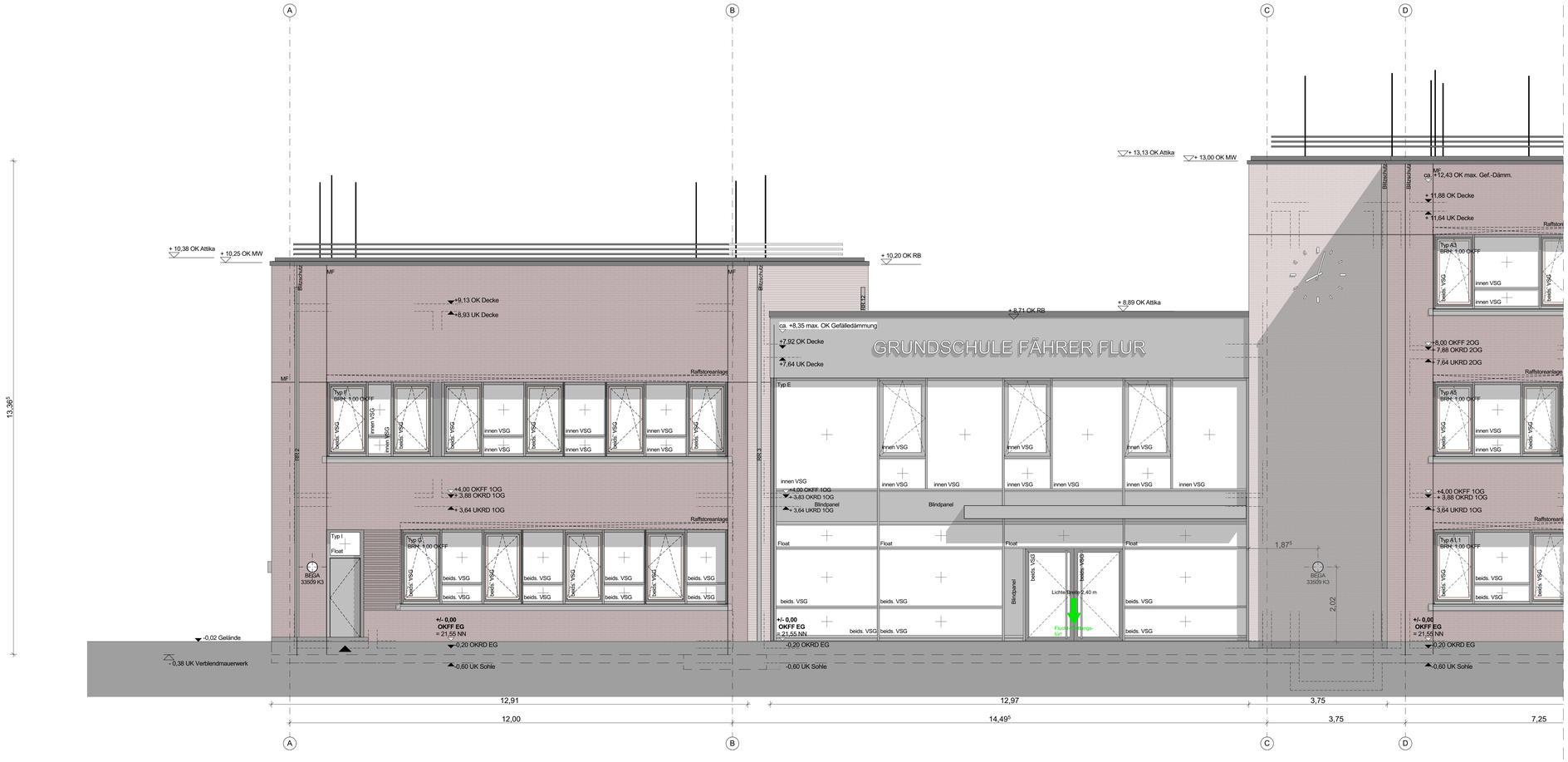

Legende:

	Stahlbeton	B	Bodenbelag
	Stahlbeton	BRH	Brüstungshöhe
	Fertigteil	BD	Bodendurchbruch
	Mauerwerk, KS	D	Deckenbelag
	Mauerwerk, Vormauerziegel	DD	Deckendurchbruch
	Beton unbew./ Estrich	DS	Deckenschlitz
	Dämmung weich	EG	Erdgeschoss
	Dämmung hart	EL	Elektro
		GK	Gipskarton
		GF	Gipsfaser
		HZG	Heizung
		OG	Obergeschoss
		OK	Oberkante
		OK BR	Oberkante Brüstung
		OK FF	Oberkante Fertigfußboden
		OK RD	Oberkante Rohdecke
		RR	Regenrohr
		SD	Sohldurchbruch
		Stb	Stahlbeton
		ÜZ	Überzug
		UK	Unterkante
		UK FD	Unterkante Fertigdecke
		UK RD	Unterkante Rohdecke
		UK ST	Unterkante Sturz
		UZ	Unterzug
		VK	Vorderkante
		W	Wandbelag
		WD	Wanddurchbruch
		WS	Wandschlitz
		DF	Dehnfuge

INDEX	DATUM	ÄNDERUNGEN	BEARB.	GEPR.
A	02.07.2024	OK Attika Halle West auf +8,91	SG	
B	02.07.2024	Deckenstärke Brespa Halle korrigiert	SG	

Sämtliche Maße sind vom Unternehmer eigenverantwortlich am Bau zu prüfen.
Abweichungen oder Bedenken gegen die geplante Ausführung, wie auch Unstimmigkeiten in den Plänen und sonstigen Ausführungsunterlagen sind mit dem Auftraggeber vor der Ausführung zu klären. (VOB, § 3.3).
Alle Werkpläne sind nur in Verbindung mit den gültigen Schal- und Bewehrungsplänen des Tragwerkspla-ners, sowie dn Durchbruchsplänen der Fachingenieure gültig und/oder den ergänzenden Angaben.
Dehnungsfugen sind nacvh Angabe der Tragwerksplaner durchzuführen.
Alle Tür- und Fensterhöhen beziehen sich, wenn nicht gesonders vermerkt auf OK. FF.

Bauherrin:
Freie Hansestadt Bremen
Senatorin für Kinder und Bildung
vertreten durch
Immobilien Bremen - IB Stadt

Unterschrift Bauherrin | Unterschrift Entwurfsverfasser

Projektsteuerung:
Immobilien Bremen - IB Stadt
Theodor-Heuss-Allee 14
28215 Bremen

Maßnahme:
Neubau
Grundschule Fährer Flur

Objekt:
GS Fährer Flur
Fährer Flur 17
28755 Bremen

Projekt-Nr.:
IMBJ 200025

Gr-Code: | G-Code:
L-Code:

Projektleiter IB:
Frau Berding, Tel. 361-12759
Herr Discher, Tel. 361-50473 TGA

Planungsstand:
Anlage zur Ausschreibung

Planinhalt:
Ansicht West Teil A

Planung Hochbau: | Statik:

Planung Freianlagen.: | Haustechnik:

Maßstab: 1:50 | Plan-Nr.: 2107-LPH 06 .301

Datum: 03.09.2024 | Blattgröße: 1160 mm x 594 mm